
Kopf
COMMERZBANK
»Hier – nimm


RAUMPATROUILLE
RAUMPATROUILLE
RAUMPATROUILLE
RAUMPATROUILLE
RAUMPATROUILLE




Desire

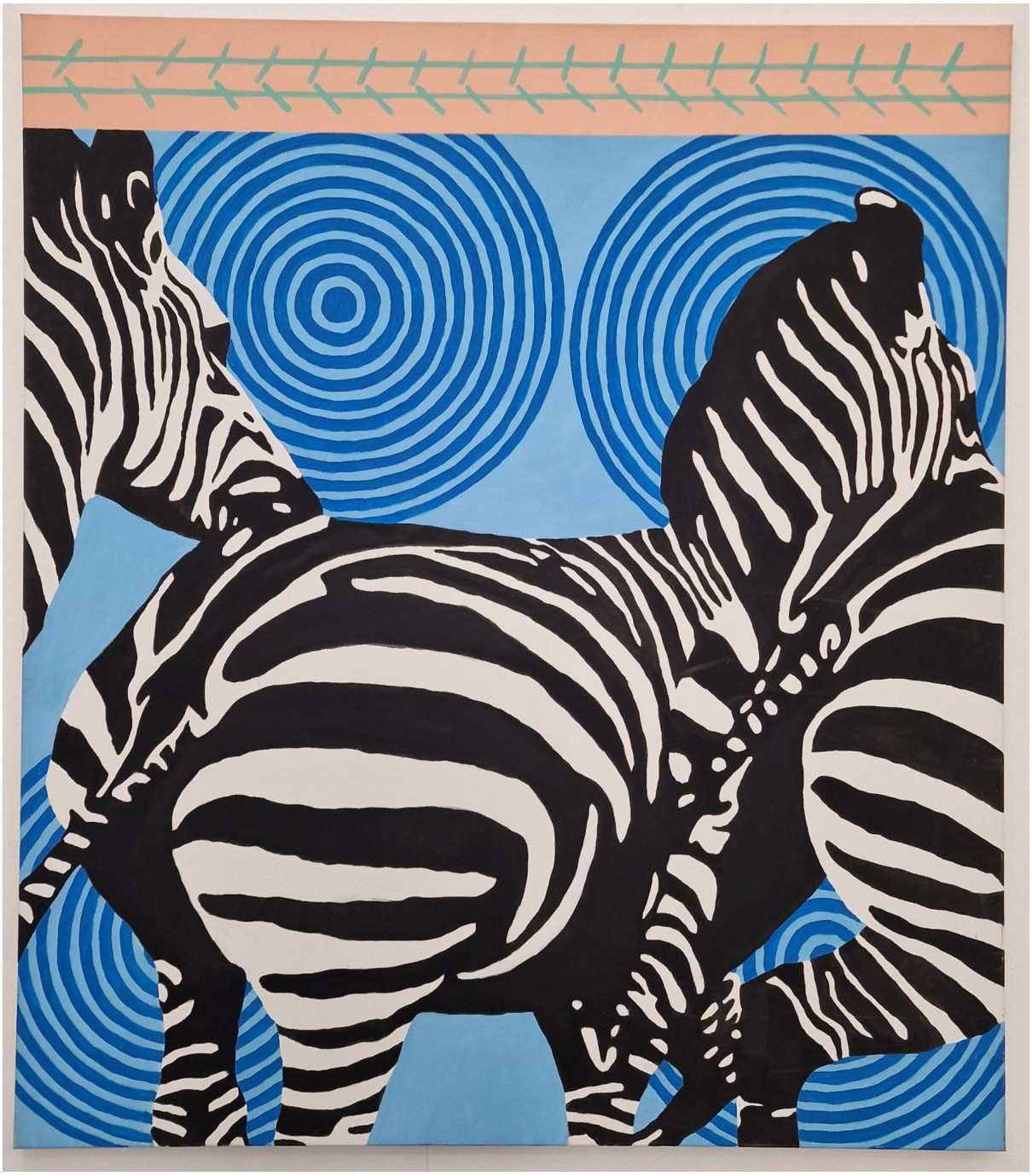


Ich
Sus ne, ohr in en
nd von
htig
inter
dra nger
liebe
zu w
inte
zu erden.





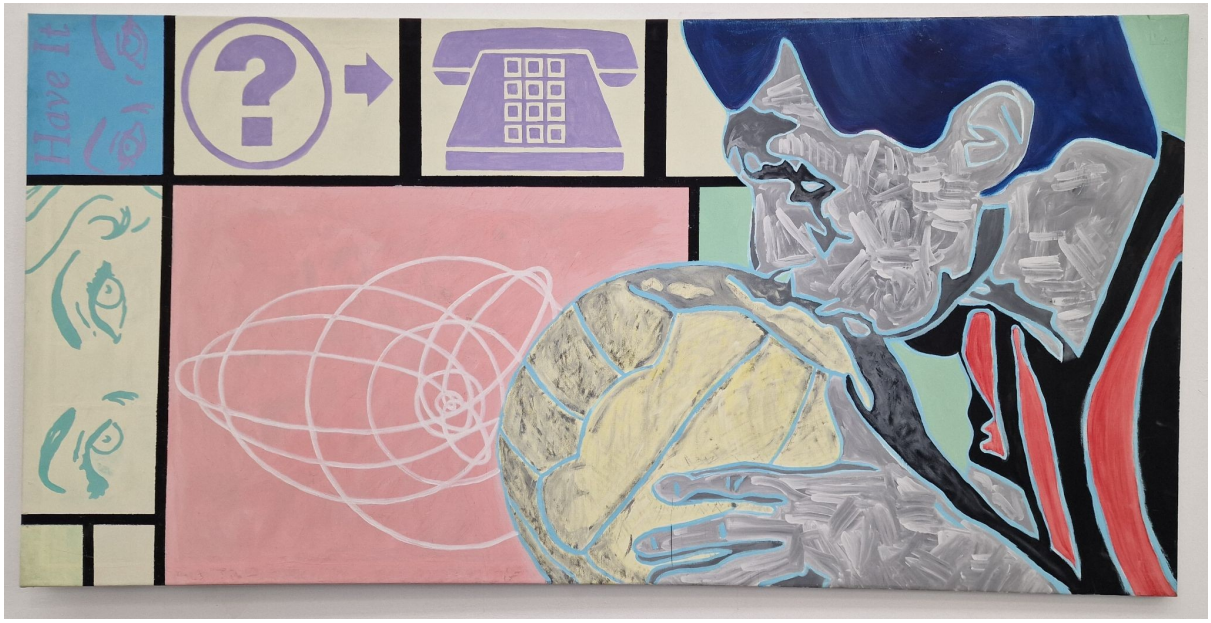
Have It.




R F
BM
Dee-Dee
Joey
Johnny
Richie

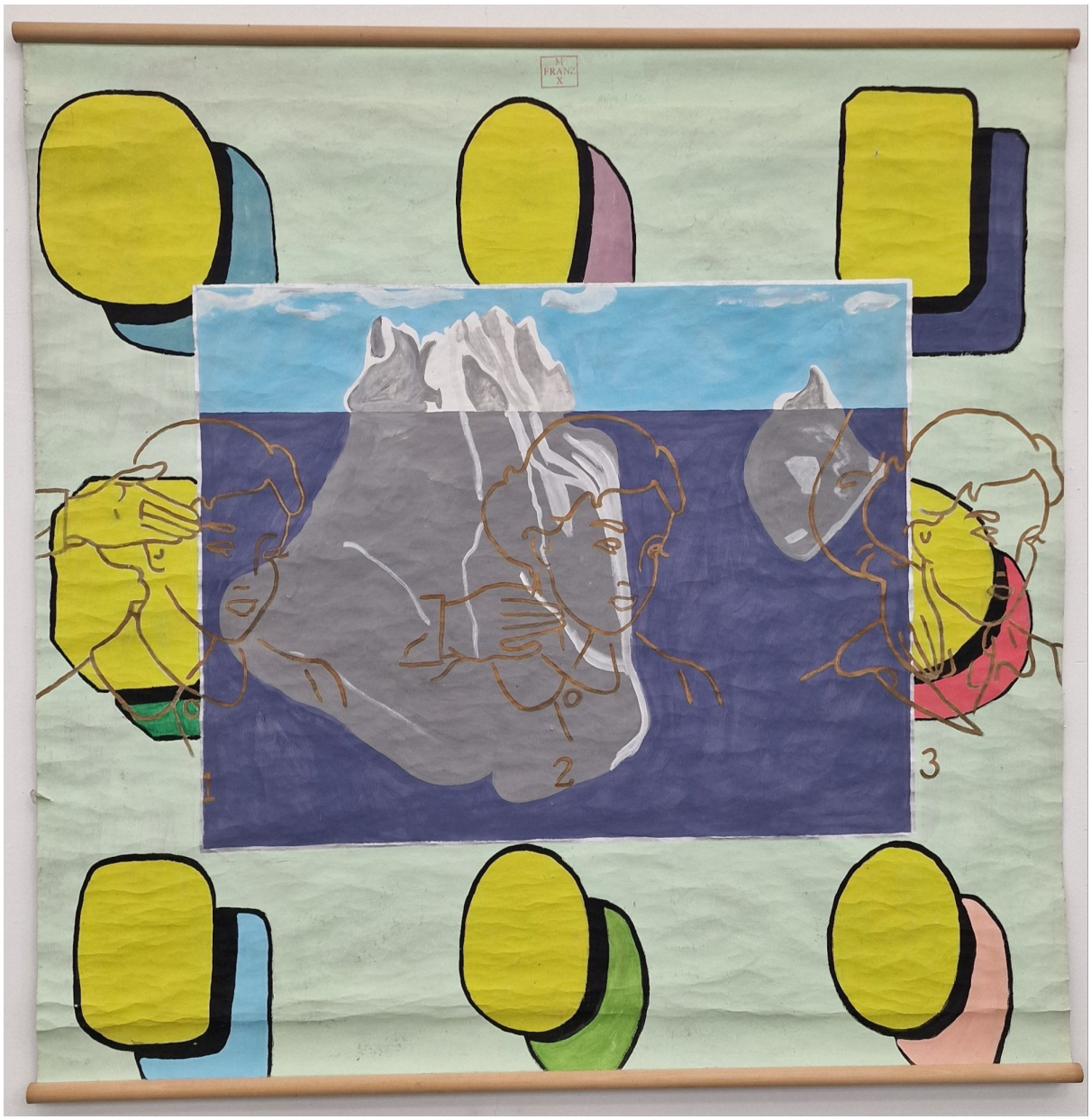
FRANZ
1
2
3


автострáда


M
FRANZ


















OPPORTUNISMUS


Das vergesse ich nie


SI MONUMENTUM REQUIRIS CIRCUMSPICE






ROGUE



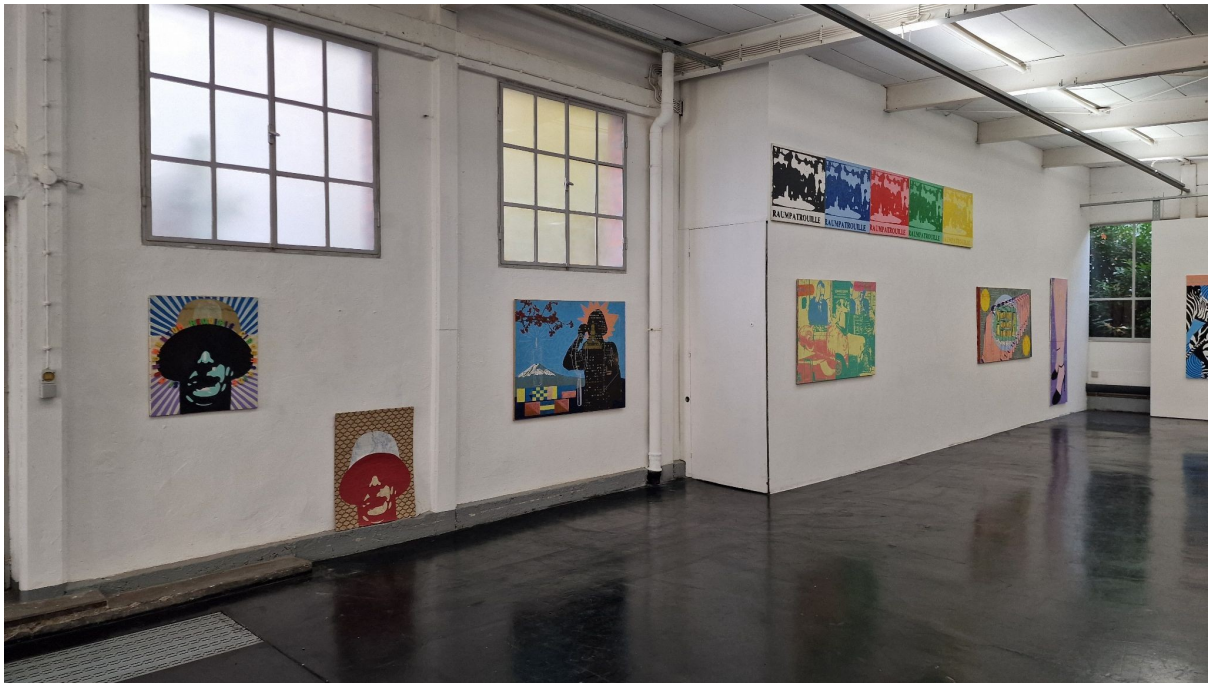
RAUMPATROUILLE

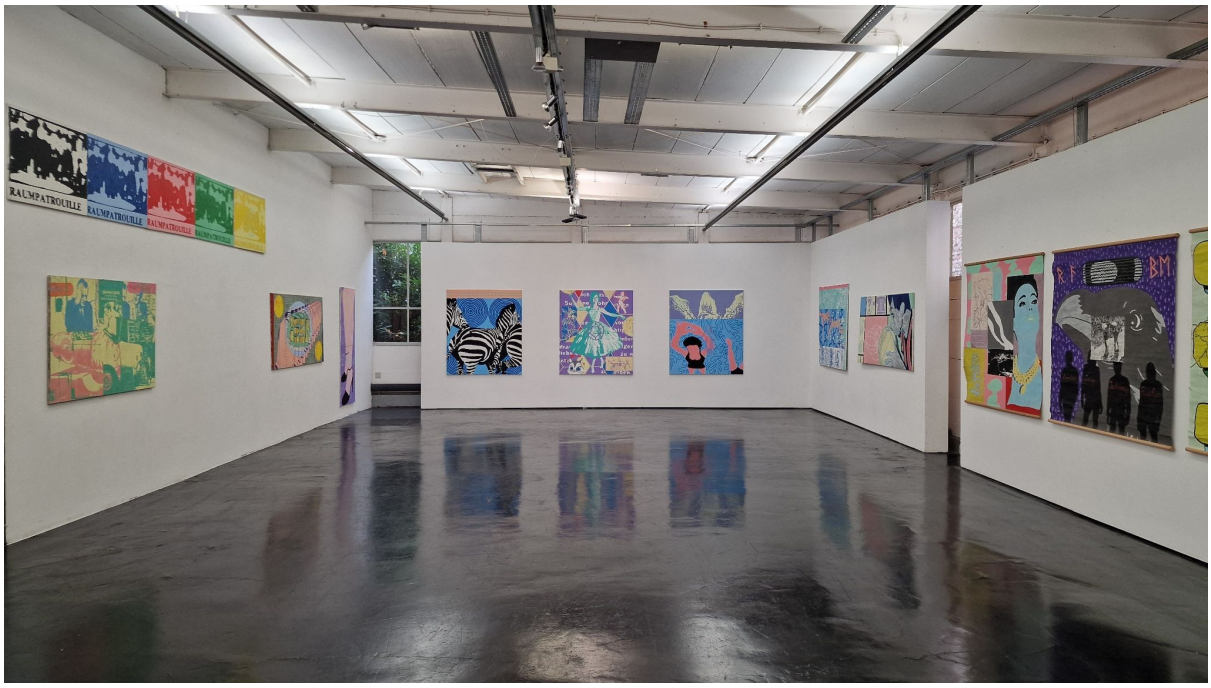
RAUMPATROUILLE







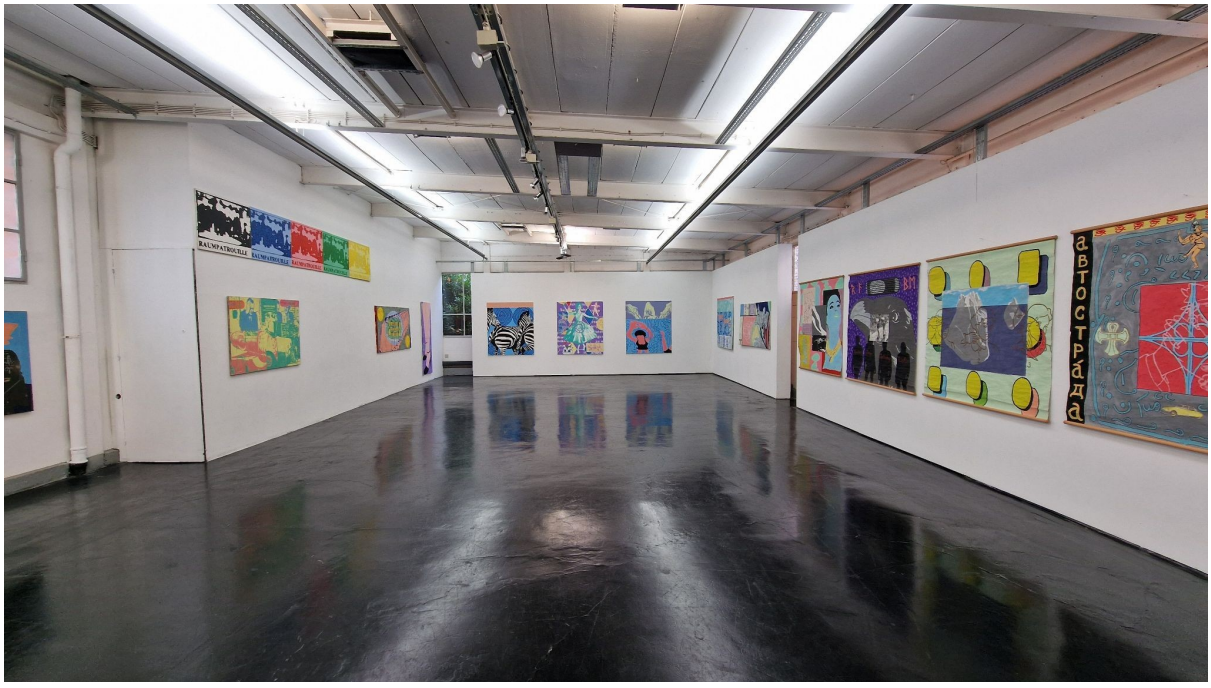



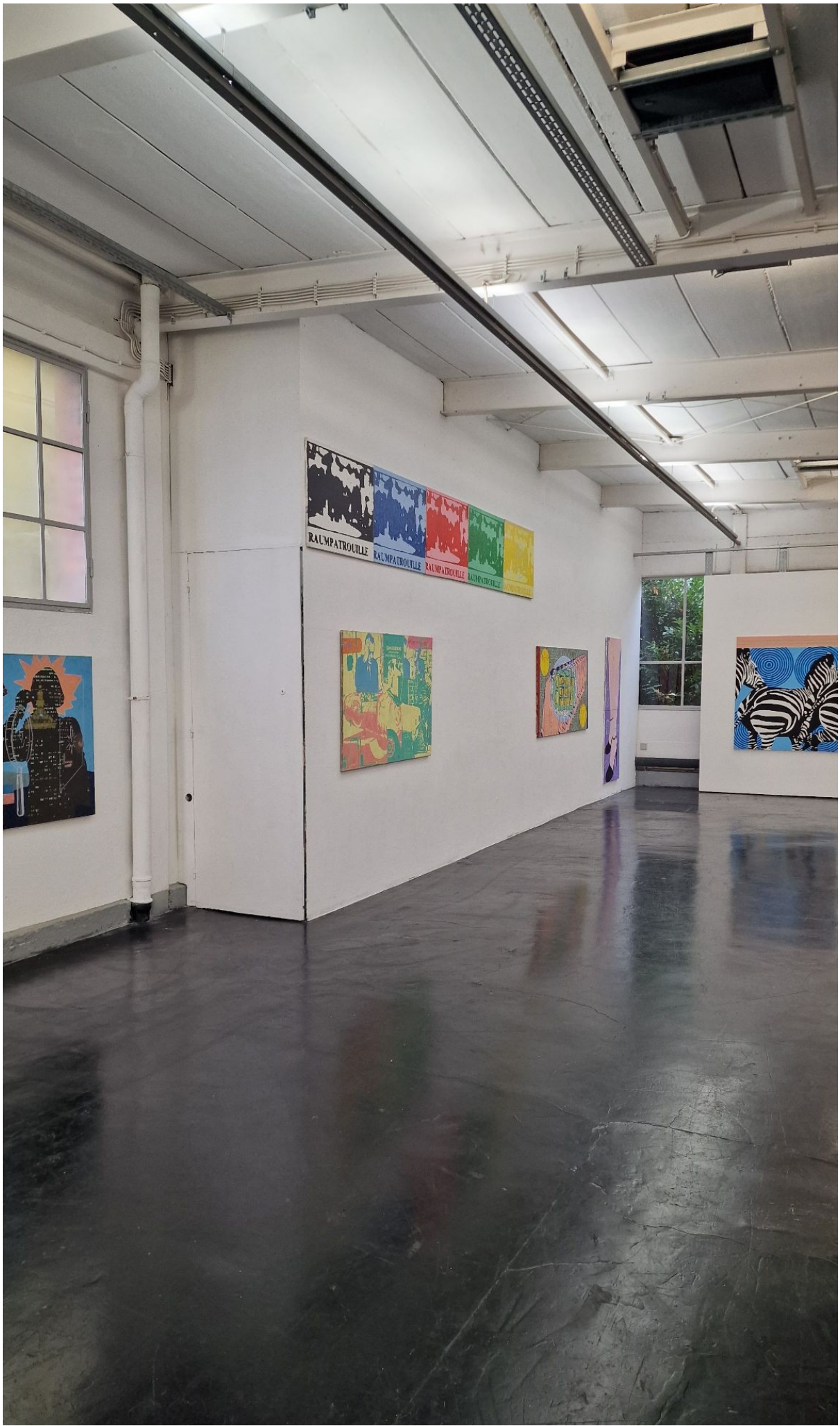
RAUMPATROUILLE
RAUMPATROUILLE
RAUMPATROUILLE

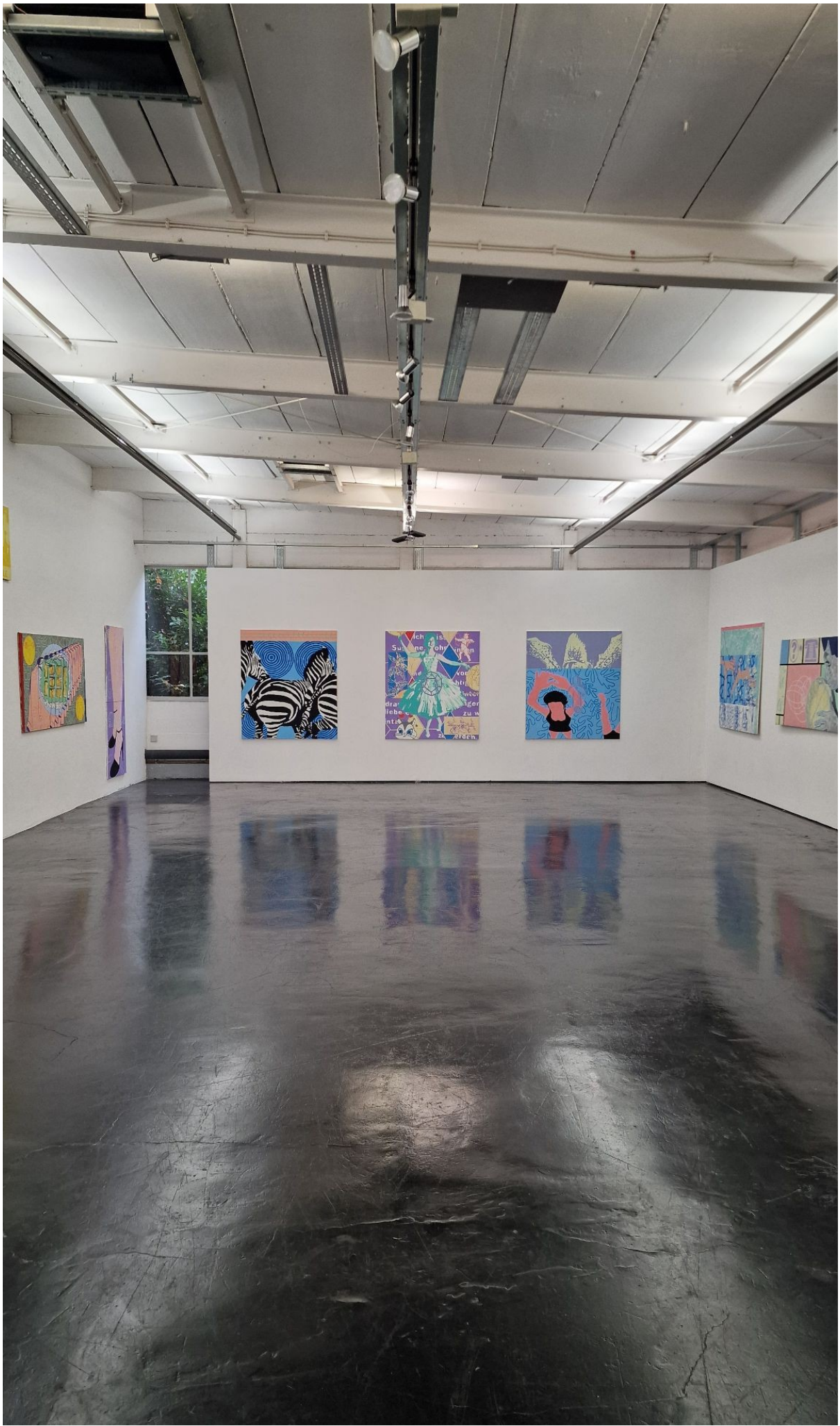

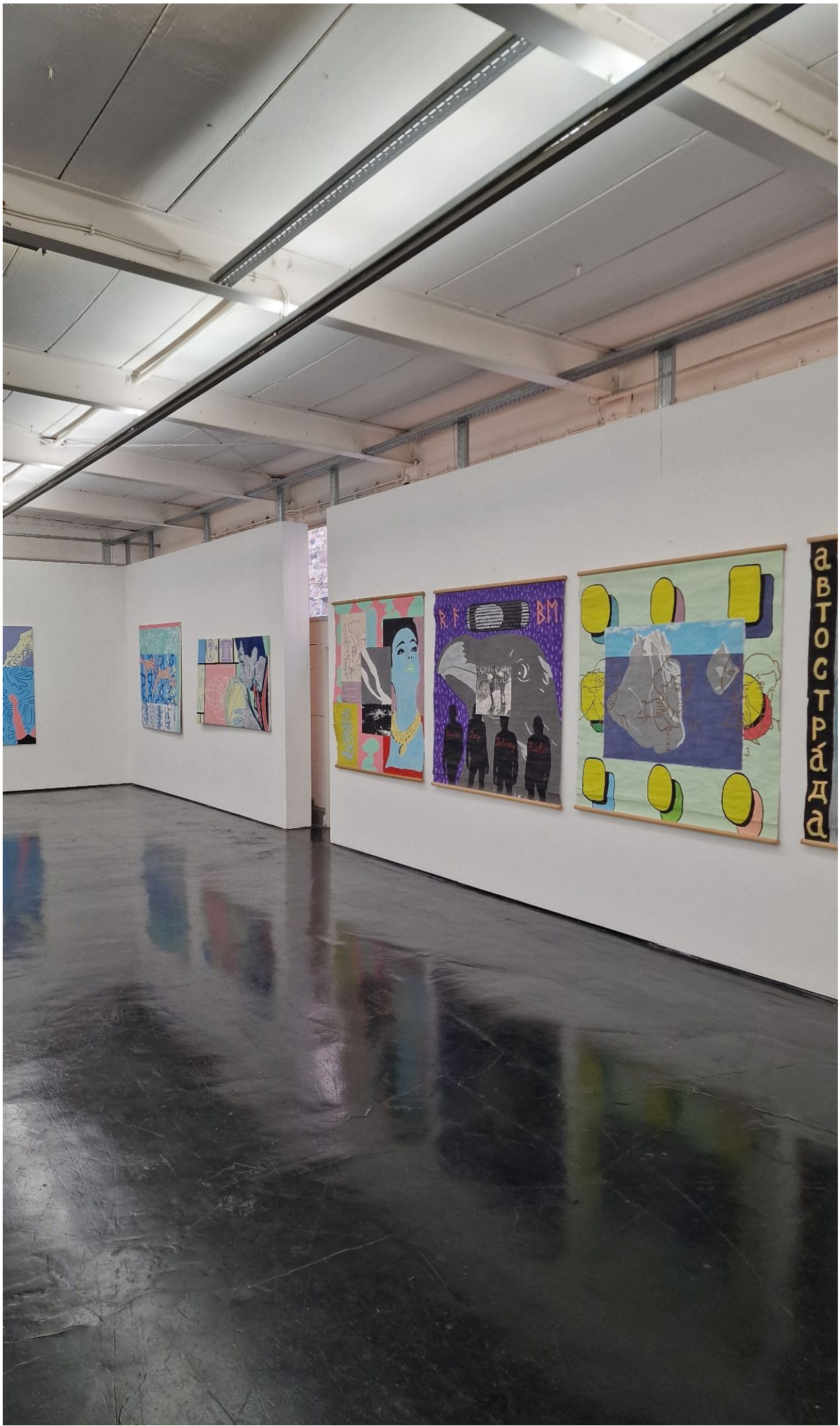
R.F
BM
автострáда



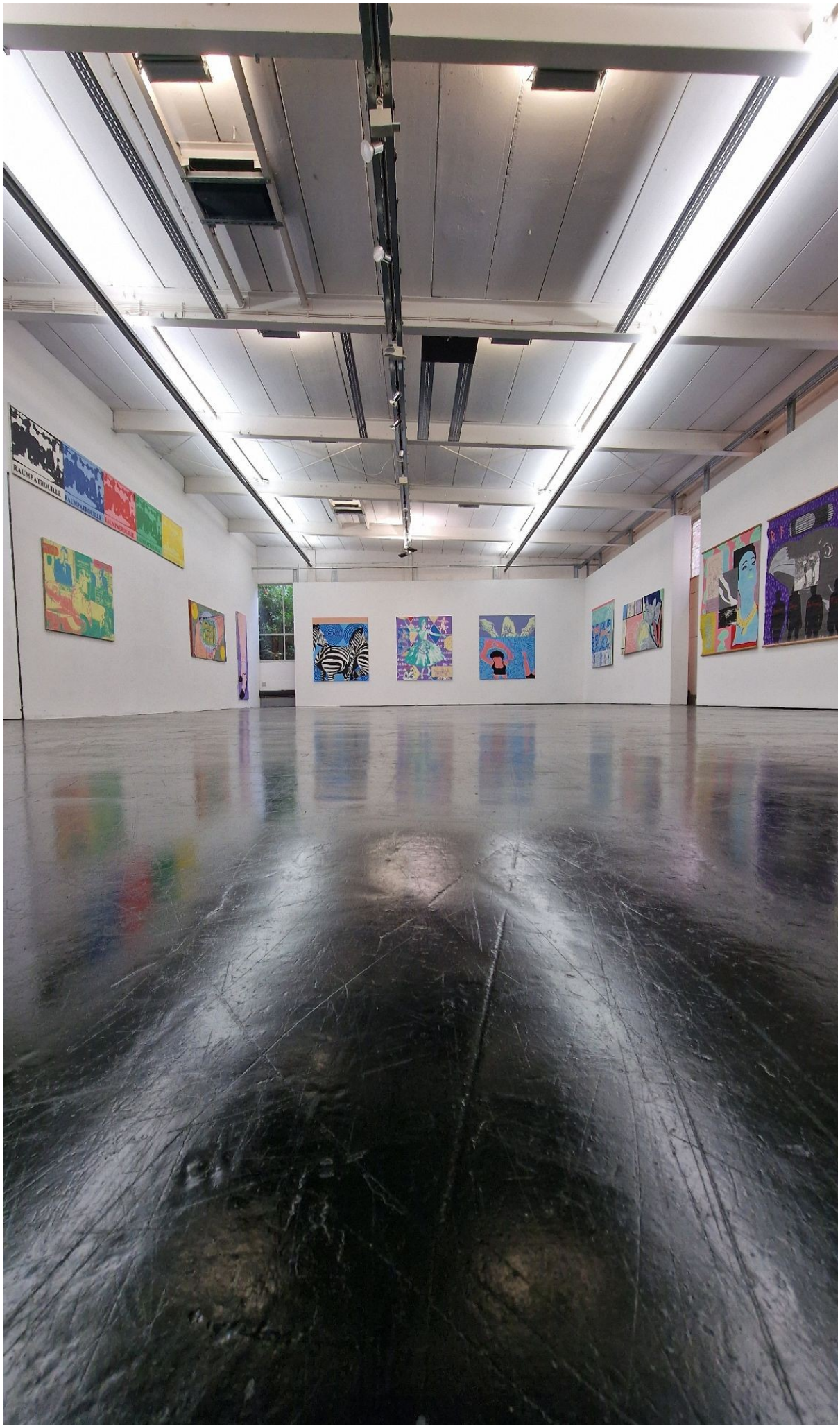
RAUMPATROUILLE


Notausgang
RAUMPATROUILLE

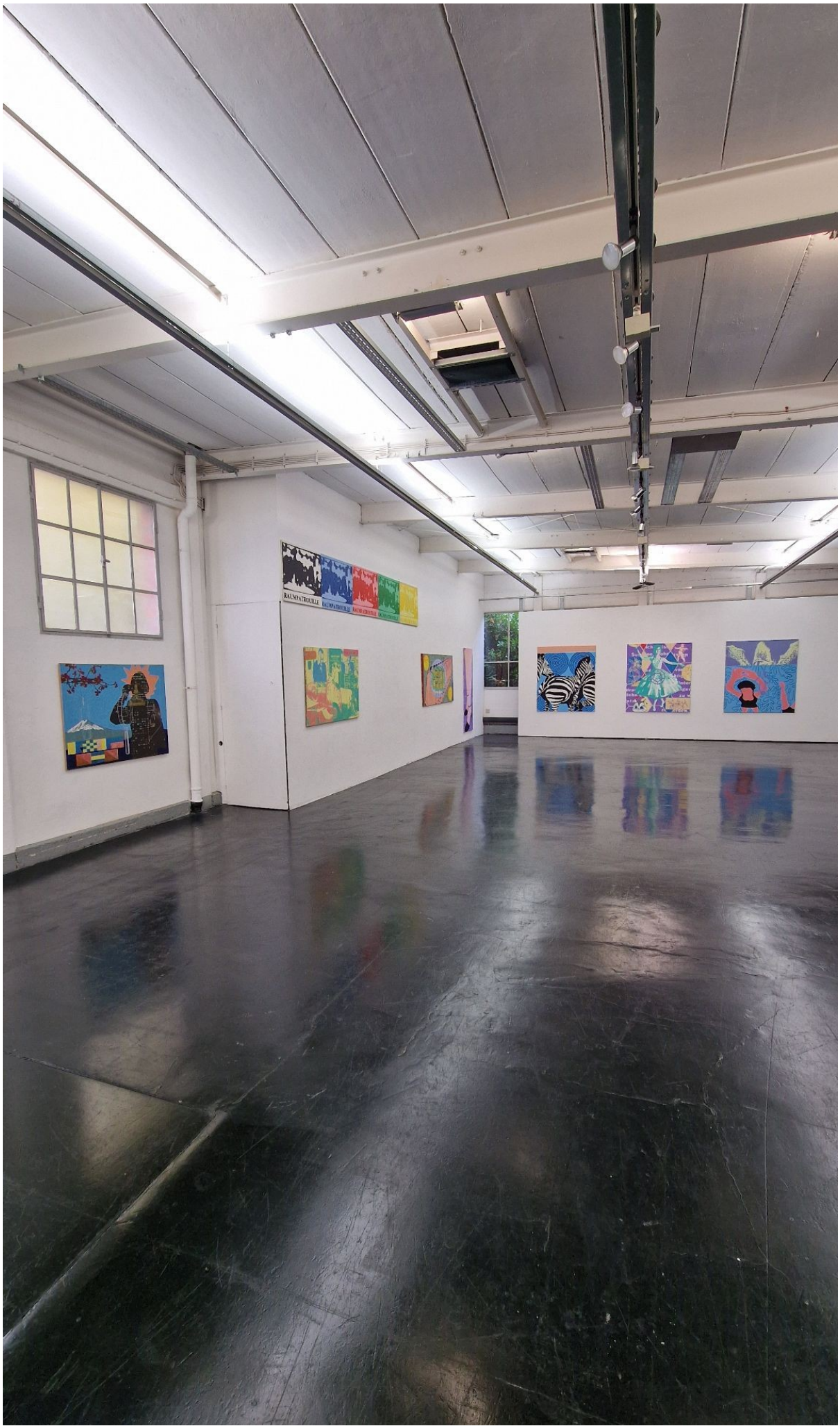
RAUMPATROUILLE


AUMPATROUILLE



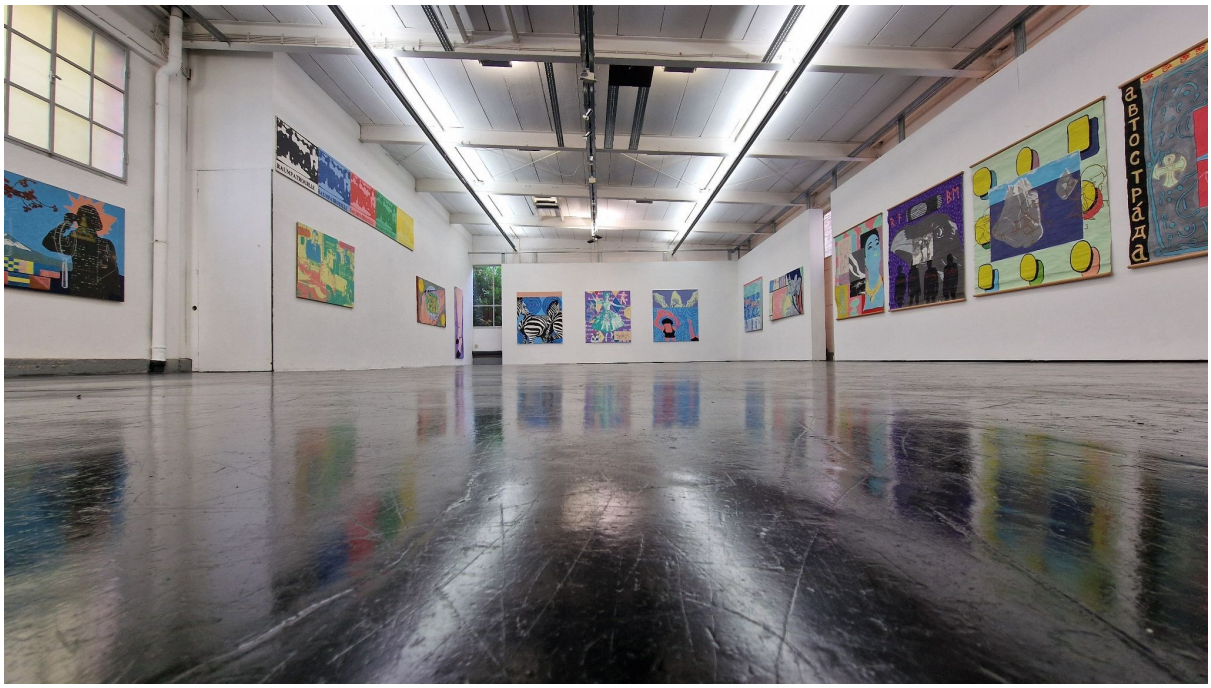
АВТОСТРАДА


RAUMPATROUILLE
RAUMPATROUILLE
RAUMPATROUILLE
RAUMPATROUILLE
RAUMPATROUILLE






R F
BM
автострада


BM

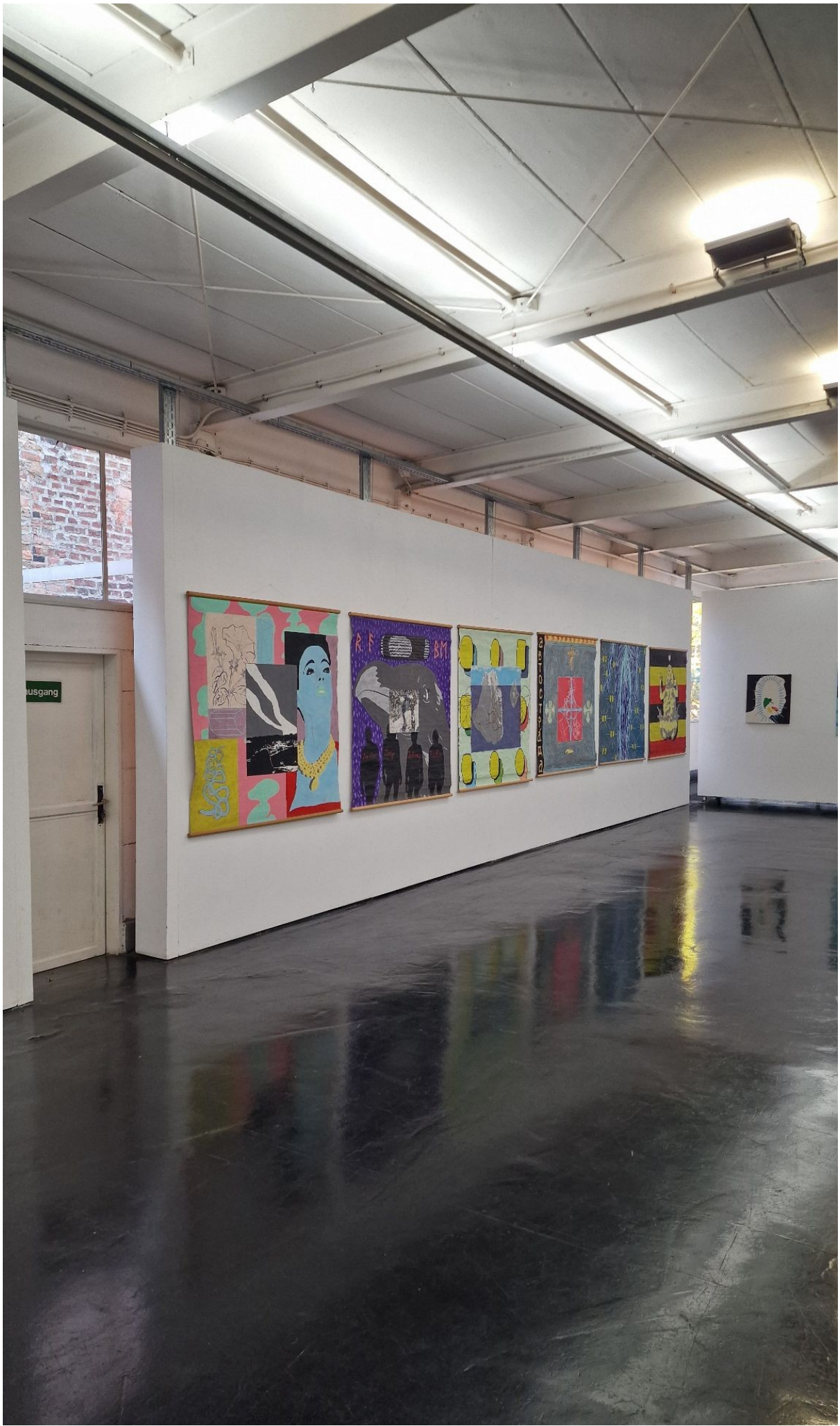

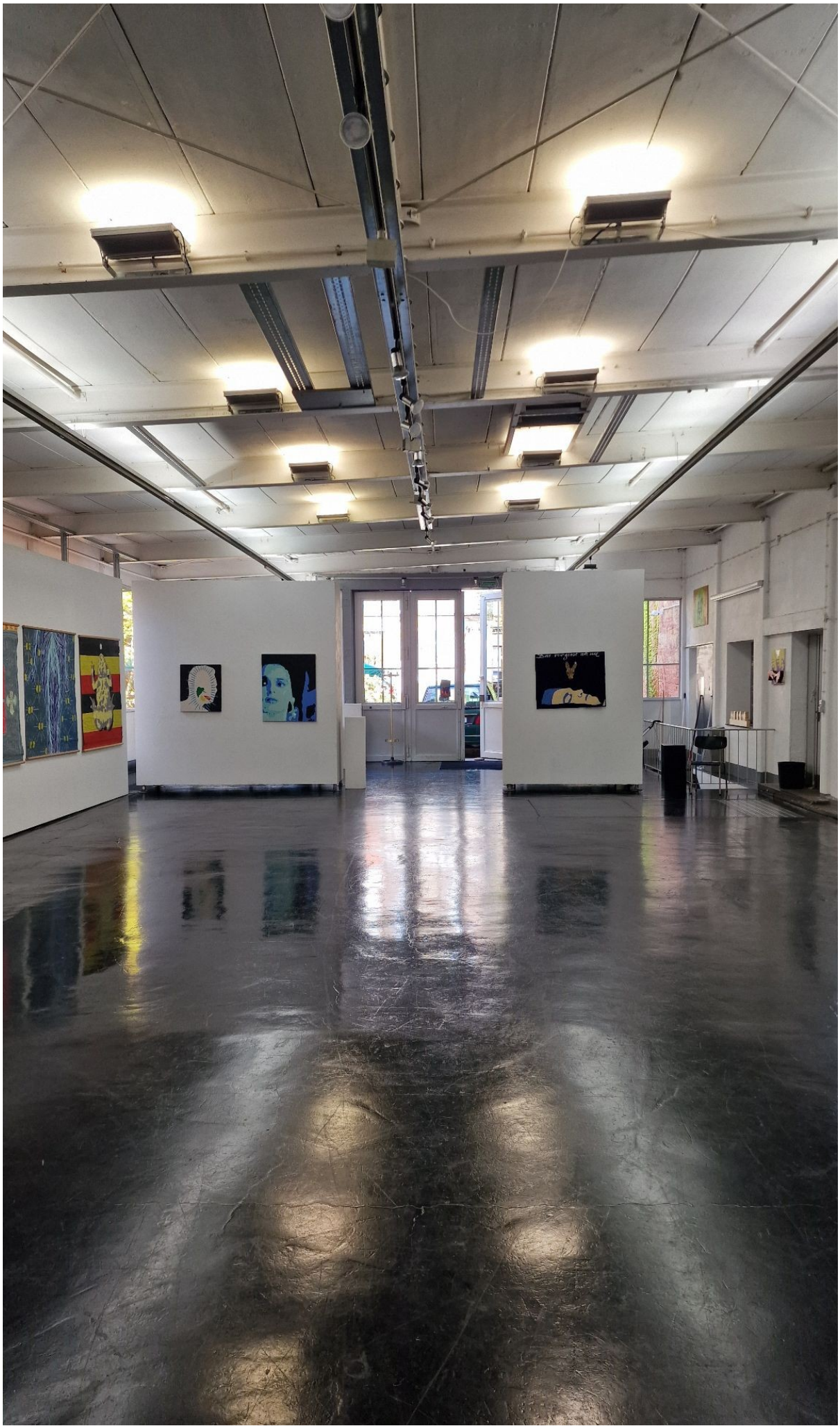


RAUMPATROUILLE
RAUMPATROUILLE
RAUMPATROUILLE
RAUMPATROUILLE
RAUMPATROUILLE

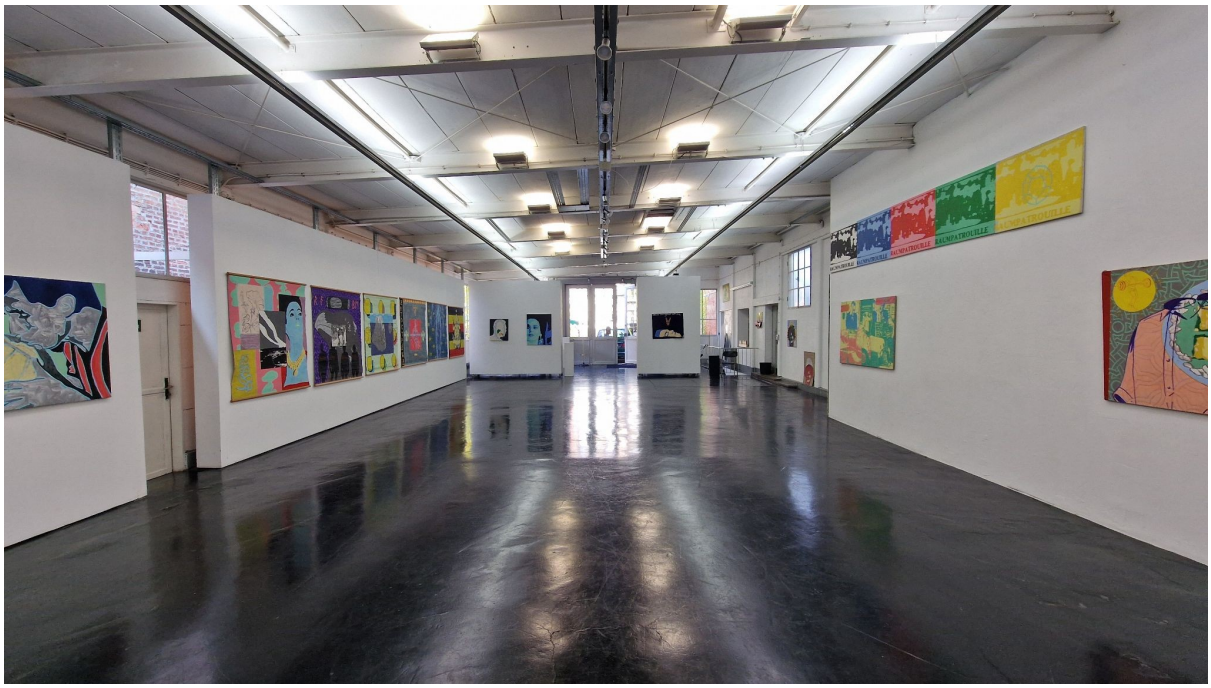





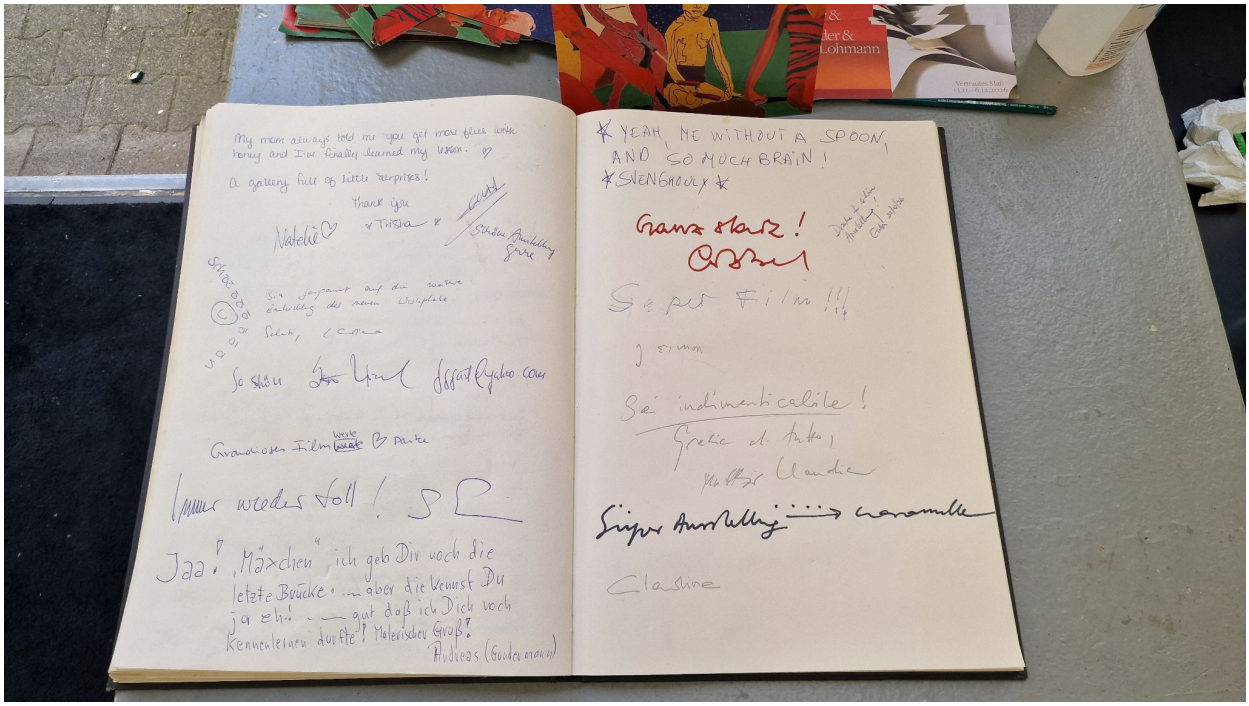
My mom always told me you get more flies with honey and I've finally learned my lesson.
A gallery full of little surprises!
Thank you
Natalie
Schöne Ausstellung
Grandioser Film
Immer wieder toll!
Jaa! „Max"chen" ich geb Dir noch die letzte Brücke" — aber die kennst Du ja eh! — gut daß ich Dich noch Kennenlernen durfte! Malerischen Gruß!
Andreas (Gaudenzmann)
YEAH, ME WITHOUT A SPOON, AND SO MUCH BRAIN!
SVENEHOOLX
Ganz stark!
Super Film!!!
Sei indimenticabile!
Super Ausstellung ····→ Carambolage
Claudine

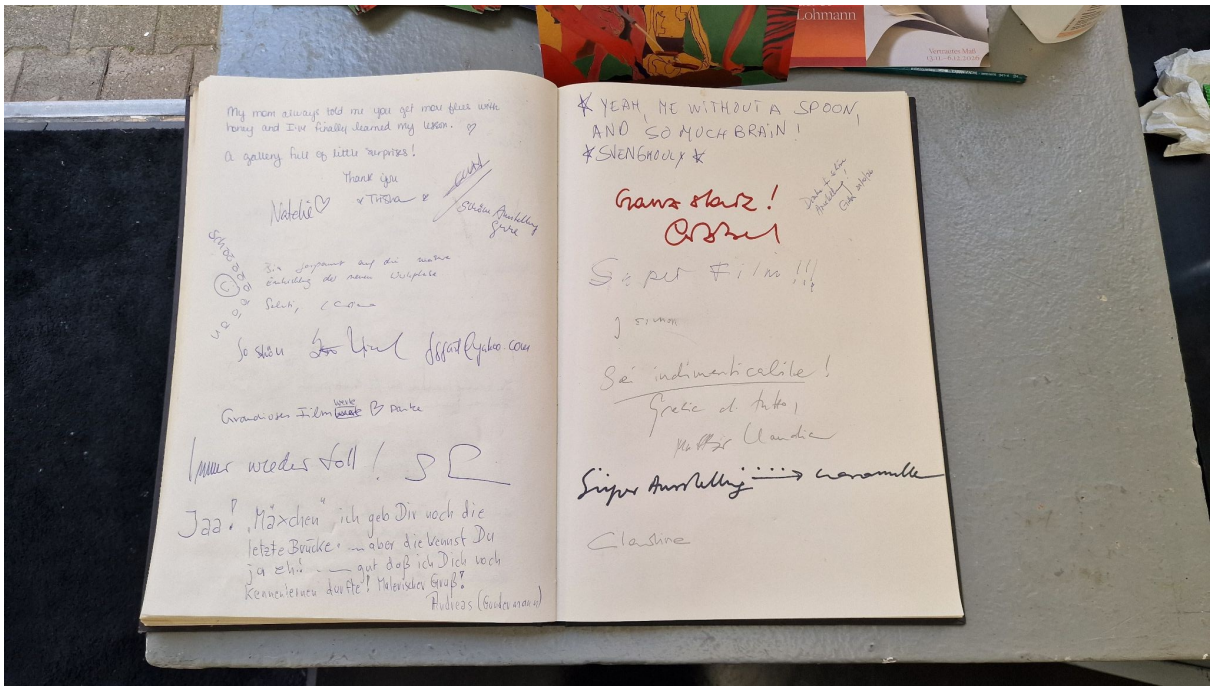
Lohmann
My mom always told me you get more flies with honey and I've finally learned my lesson. ♡
A gallery full of little surprises!
Thank you
Natalie ♡ Trista
Schwarzer
Ja, gespannt auf die weitere Entwicklung der neuen Objekte
Sascha, Carina
Grandioses Film
Immer wieder toll! SL
Jaa! „Mäxchen" ich geb Dir noch die letzte Brücke – aber die kennst Du ja eh – – gut daß ich Dich noch kennenlernen durfte! Malerischer Gruß.
Andreas (Gudrun anwesend)
YEAH, ME WITHOUT A SPOON, AND SO MUCH BRAIN!
SLENGNOOCK
Ganz stark!
Sehr Film!!!
Sei inclinentcalite!
Grèce et Italie
Ma Chérie Claudia
Super Ausstellung ····→ weiterhin
Claudine



My mom always told me you get more flies with honey and I've finally learned my lesson. ♡

A gallery full of little surprises!

Thank you

Natalie♡ ✗ Trisha ✗

Schöne Ausstellung

Schöööön

Bin gespannt auf die nächste Entwicklung des neuen Weltbilds

Selah, [illegible]

So schön [illegible] @gmx.com

Grandioses Film[illegible] Werk B Party

Immer wieder toll! S

Jaa! „Mäxchen" ich geb Dir noch die letzte Brücke" – aber die kennst Du ja eh! – gut daß ich Dich noch Kennenlernen durfte! Malerischer Gruß!

Andreas (Gudermann)

✗ YEAH
AND
✗ SVEN

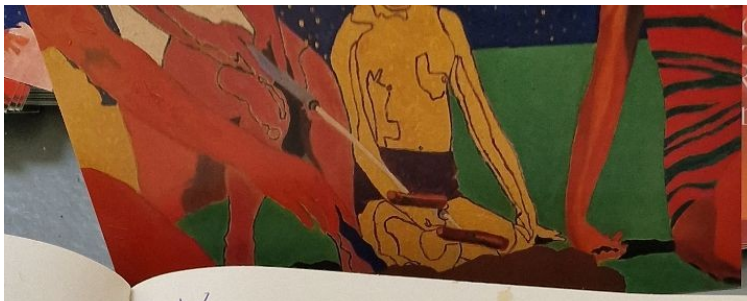

der &
Reder &
n Lohmann
Vertrautes Ma
13.11.–6.12.20

* YEAH, ME WITHOUT A SPOON, AND SO MUCH BRAIN!
* SVENGHOULY *

Ganz stark!

Danke f. s. Ausstellung!
Gitta 29/10/26

Super Film!!!

Simon

Sei unvergesslich!

Grüße d. Tutti,
Martin Claudia

Super Ausstellung ····→ Caramba

Claudine




Notausgang



ROGUE


ROGUE
Dr. Bock spricht !